

## Evaluation des incidences Natura 2000

### 1. Contexte réglementaire

L'article R414-23 du code de l'environnement définit le contenu de l'évaluation d'incidences. Il précise que celle-ci est proportionnée à l'importance de l'opération et aux enjeux de conservation des habitats et des espèces en présence.

### 2. Objectifs et principes

L'évaluation appropriée est axée sur les incidences des programmes et projets sur un site Natura 2000, au regard des objectifs de conservation des habitats et des espèces (animales et végétales) d'intérêt communautaire pour lesquels le site a été désigné, c'est-à-dire de l'ensemble des mesures requises pour maintenir ou rétablir ces habitats naturels et ces populations d'espèces de faune et de flore sauvages dans un état de conservation favorable.

En d'autres termes, l'évaluation a pour objet de vérifier la compatibilité du programme ou du projet avec la conservation du site, en s'inscrivant dans une démarche au service d'une obligation de résultat.

### 3. Sites Natura 2000 situés à proximité de la scierie

*Aucun site Natura 2000 n'est situé dans un rayon proche (inférieur au kilomètre) de la scierie Vernis.*

Néanmoins, quelques sites Natura 2000 « Directive Oiseaux » et « Directive Habitats » se trouvent dans un périmètre éloigné de la scierie.

Un inventaire de ces sites a été réalisé ci-dessous :

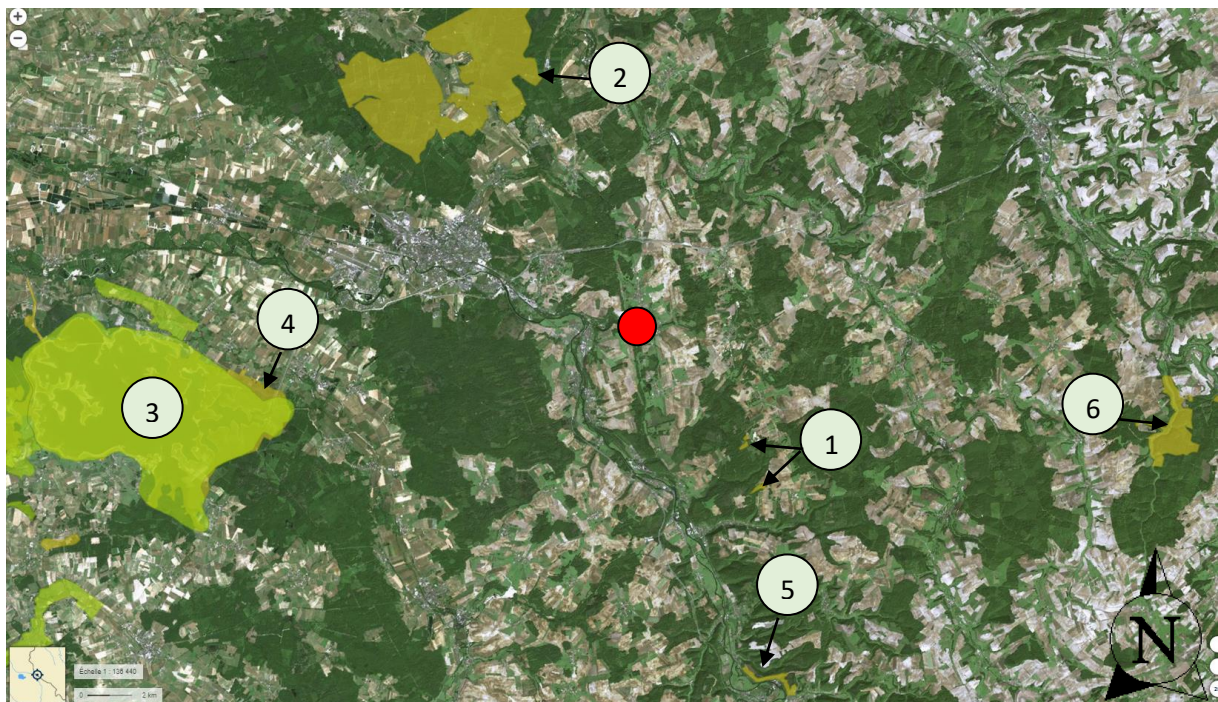

**Légende :**

1 : Natura 2000 « Directive Habitats » (Identifiant : FR2102001) : Anciennes carrières souterraines de Chevillon et Fontaines sur Marne situé à 6,5 km de la scierie

2 : Natura 2000 « Directive Habitats » (Identifiant : FR2100315) : Forêt de Trois-Fontaines située à 11 km de la scierie

3 : Natura 2000 « Directive Oiseaux » (Identifiant : FR2110002) : Lac du Der situé à 15 km de la scierie

4 : Natura 2000 « Directive Habitats » (Identifiant : FR2100334) : Réservoir de la Marne dit du Der-Chantecoq situé à 15 km de la scierie

5 : Natura 2000 « Directive Habitats » (Identifiant : FR2100247) : Pelouses et fruticées de la région de Joinville situées à 16 km de la scierie

6 : Natura 2000 « Directive Habitats » (Identifiant : FR4100180) : Bois de Demange, Saint-Joire situé à 23 km de la scierie

 : Scierie Vernis